

No.318 id+c

室内设计与装修

康体空间设计专辑

2021.02

中国建筑装饰学会室内设计分会会刊 中国轻工业联合会会刊 中国建筑装饰学会室内设计分会会刊

id+c[®]

室内 设计与装修

02
2021

ISSN 1005-1111
CN 32-1379/T4

FITNESS CENTER AND YOGA GYM DESIGN

康体空间设计专辑

纽约微笑公寓

美国富兰克林·马歇尔学院温特视觉艺术中心

设计师张晓晓

Beckoning Path住宅改造

¥ 35.00



No.318

凝聚的力量

吉隆坡杨忠礼集团总部办公楼1层、8—10层
YTL HEADQUARTERS IN KUALA LUMPUR

设计 [新加坡] Ministry of Design

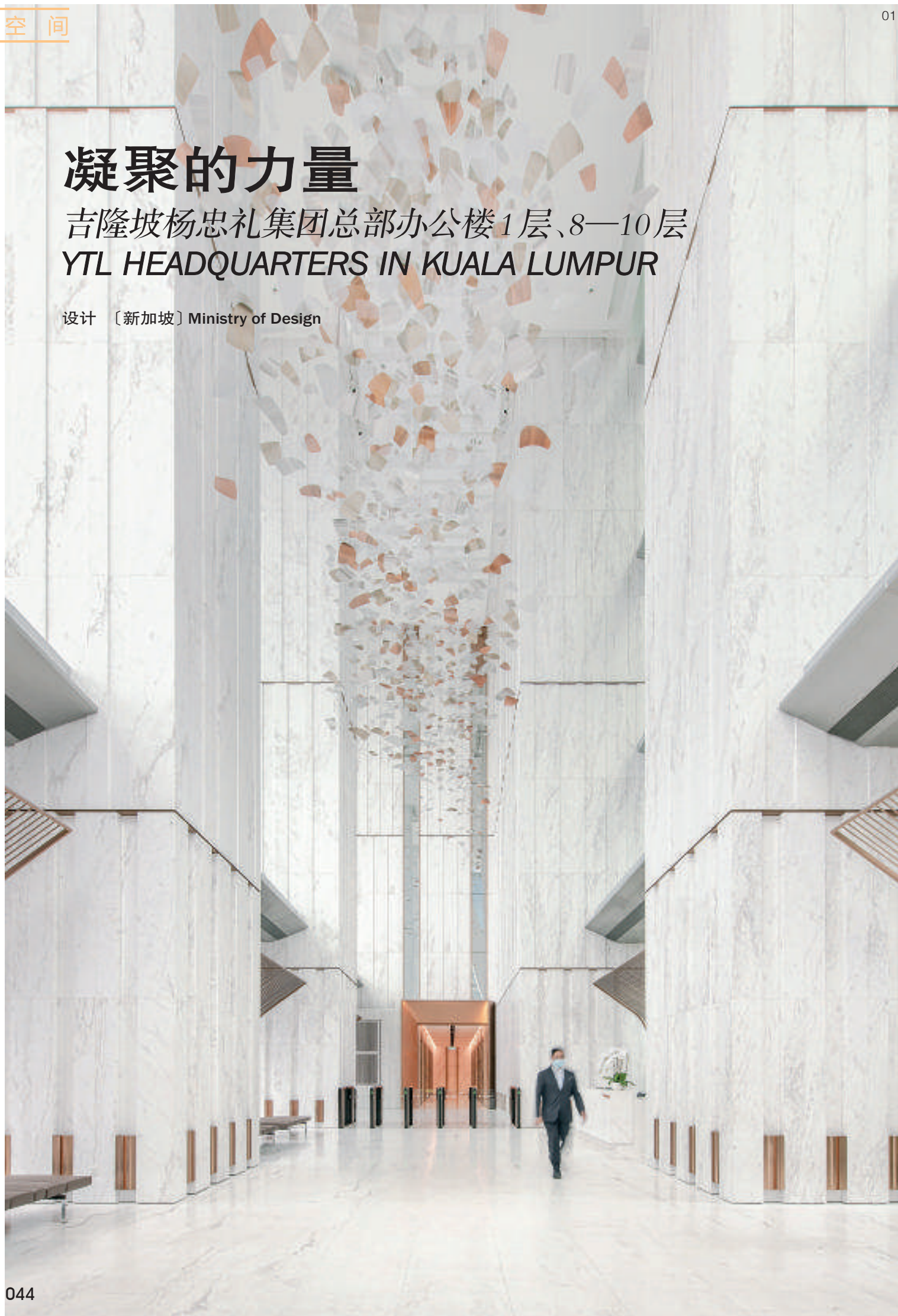



02

新近落成的杨忠礼机构集团 (YTL Corporation Berhad) 总部办公楼位于马来西亚吉隆坡市中心。杨忠礼机构集团是一家成立于 1955 年的全球性基础设施企业, 涉足石油、天然气、水泥、建筑、房地产开发和酒店等领域。总部新办公楼的落成, 使集团得以将位于不同地点的各部门、办事处等全部集合到一起, 总人数超过 1000 名。设计公司 MOD 在该项目中主要负责大楼公共区域的设计, 包括 1 层大厅和 8—10 层区域。其设计方案旨在将空间特征统一在品牌标识下, 并平衡企业的专业精神和企业对未来变革、发展的态度。

在 MOD 负责的公共区域中, 主要涉及一系列会议区域和一个咖啡厅。大楼 1 层是一个高度超过 25 m² (约为 7 层楼高) 的挑高大厅。对于设计师来说, 其最大的挑战是在如何强调空间宏大而壮观的同时, 又对来客呈现谦和欢迎的姿态, 因此, 对于空间比例、灯光控制、材料运用的研究尤为重要。设计师将这个空间的设计想象为一

个在白天捕获日光, 而到夜晚则发出光线的灯笼。

以大理石饰面的立柱呈现独特的节奏感, 从地面到天花渐显轻盈。同时, 设计师在白色 Bugatsa 大理石饰面中水平向穿插青铜材质装饰, 这样, 一个缓慢而有节奏感的抬升就代替了因急速持续上升而给人们带来的视觉疲劳。闪亮的艺术装置《叶子》像云朵一样悬浮在大厅上空, 下方是用于等候的座椅。座椅采用青铜珠喷砂金属装饰, 其背部造型像是抽象化的亭子。设计师采用同色系色彩, 使该区域与大厅保持了高度的一致性。

访客在前台签到, 随后经旋转门进入电梯等候区域, 此时电梯按钮显示区将显示访客的目的楼层号。设计师希望访客能在出入电梯轿厢时有完全相同的体验, 但现有楼梯所在的核心位置限制了这样的设想, 因此设计师为电梯创建了青铜材质包覆的入口, 在与大厅内的青铜装饰细节保持呼应的同时, 也更容易引导人们的视线。



03



04

工程名称: 吉隆坡杨忠礼集团总部办公楼 1 层、8—10 层

坐落地点: 马来西亚 吉隆坡

面 积: 3045 m²

室内设计团队: Colin Seah, Joyce Low, Ruth Chong, Kevin Leong, Damien Saive, Namrata Mehta, Fai Suvisith, Justin Lu, Zhang Hang, Maggie Lek, Kaye Mojica, Richard Herman, Rais Rahman, Tasminah Ali, Azilawanti Wati, Faiz Jasni

建筑概念方案设计: Kohn Pedersen Fox Associates

建筑初步设计、施工图: Syarikat Pembinaan Yeoh Tiong Lay Sdn Bhd

本地建筑设计单位: Veritas Design Group

竣工时间: 2020—11

摄 影: David Yeow Photography

01 1 层大厅

02 建筑立面

03 青铜材质包覆的电梯入口

04 大厅悬挂的艺术装置《叶子》

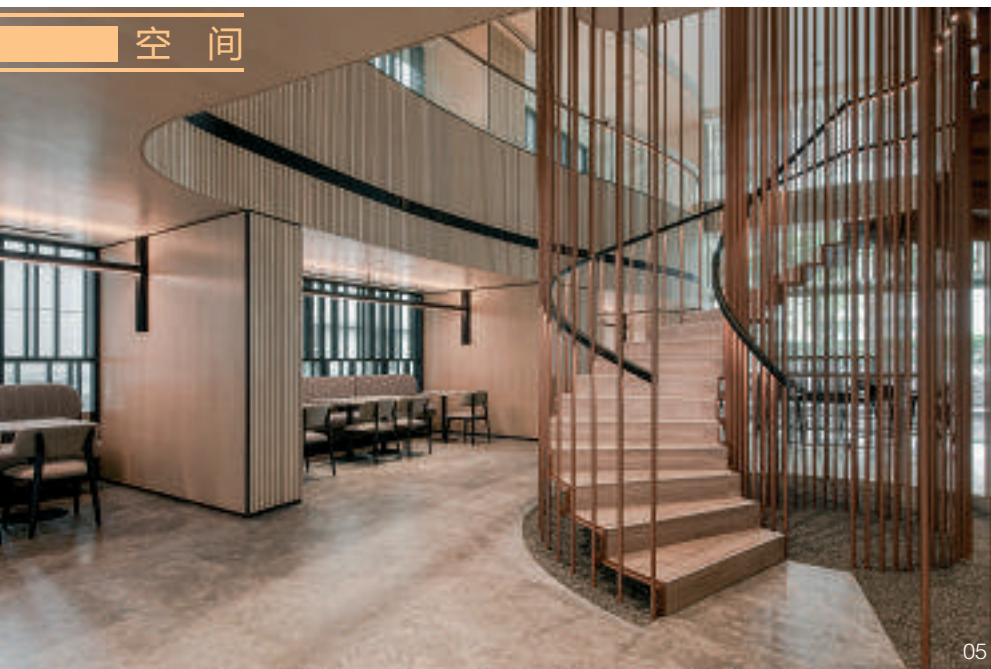

05

- 05 8层旋转楼梯
- 06 旋转楼梯的造型如同一个鸟笼
- 07 8层咖啡厅
- 08 8层半私密洽谈区
- 09 8层咖啡厅,这是员工接待外部访客的首选之地
- 10 8层咖啡厅和多功能厅平面图



06



07



08



8—10层主要包含咖啡厅、多种类型的开放或封闭式会议室, 以及一个能容纳122人就座的多功能厅。该公共区域被看作是大厅区域的延展, 也是公司员工与外部访客之间的枢纽。

8层的核心是一个灰色的咖啡柜台, 搭配铜质展架和橡木的天花板、墙面。新鲜出炉的蛋糕裹挟着浓郁的咖啡香气飘散在整个空间。咖啡厅柜台采用粗糙而开裂的灰色花岗岩饰面, 同时搭配光滑的黑色抛光花岗岩桌面, 一粗一细形成对比。

8层和9层之间以一个旋转楼梯相连, 设计师将其塑造为一个类似鸟笼的造型, 具有戏剧性的效果。垂直向的金属杆以粉末涂层, 落于黑色的砾石台面之上, 皮革包面的楼梯扶手营造出优雅而精致的触感。

8—10层中设置有各种类型的会议场所, 从休闲公共用桌、开敞式讨论区、办公桌/宴会桌/展位座位区, 到半封闭式会议室、隔音私人会议室、贵宾室和可容纳122人的大型多功能厅, 从大到小、从私密到公众, 应有尽有。

这些会议场所均为温暖而精致的基调, 包括橡木材质的墙面和天花、银色水貂大理石地面、黑色粉末涂层的金属灯饰。咖啡厅、宴会厅、长椅等均采用德国Saum&Viebahn公司的创新面料, 极易维护。桌面采用黑色Nero Marquina大理石或高雅的白色Calacatta大理石, 引人注目。在封闭性会议室内, 设计师运用漂亮的Net Effect系列地毯、优雅的棕色皮革座椅和橡木办公桌, 给人优雅而和谐的视觉感受。

(编译: 麦麦)



- | | | |
|---------------------------|-------------------------------------|---------------------------------|
| 01 LIFT LOBBY
大堂 | 04 CAFE SEATING AREA
咖啡厅座位区 | 11 VP ROOM
贵宾室 |
| 02 VP LIFT LOBBY
贵宾电梯厅 | 07 OUTDOOR TERRACE
户外露台 | 12 FEMALE TOILET
女卫生间 |
| 03 RECEPTION
接待处 | 08 SPIRAL STAIR TO 10
通往10层的螺旋楼梯 | 13 MALE TOILET
男卫生间 |
| 04 CAFE COUNTER
咖啡吧台 | 09 PRE-FUNCTION
会议准备区 | 14 HANDICAPPED TOILET
无障碍卫生间 |
| 05 COMMUNAL TABLE
多人长桌 | 10 FUNCTION ROOM
多功能室 | |

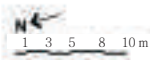

收稿日期: 2020-12-10





13



14



15



16

- | | | |
|------------------------------------|-----------------------------|-----------------------------------|
| 01 LIFT LOBBY
大堂 | 05 HOT DESK AREA
公共办公区 | 09 MEETING ROOMS
会议室 |
| 02 VP LIFT LOBBY
贵宾电梯厅 | 06 BANQUETTE SEATING
休息区 | 10 OPEN DISCUSSION AREA
开放式讨论区 |
| 03 ENTRANCE
入口 | 07 BOOTH SEATING
沙发休息区 | 11 MALE TOILET
男卫生间 |
| 04 SPIRAL STAIR TO L8
通往八层的螺旋楼梯 | 08 PANTRY
厨房 | 12 FEMALE TOILET
女卫生间 |

1 3 5 8 10m

- 11 9层会议室
- 12 9层办公区的长椅
- 13 开放讨论区
- 14、15 9层开放与半开放会议室
- 16 9层会议室平面图